ВНЕСЕНИЕ ИЗМЕНЕНИЙ В ГЕНЕРАЛЬНЫЙ ПЛАН

БЕРЕГОВО-СЫРЕСЕВСКОГО СЕЛЬСКОГО ПОСЕЛЕНИЯ ИЧАЛКОВСКОГО МУНИЦИПАЛЬНОГО РАЙОНА РМ

КАРТА ТЕРРИТОРИЙ, ПОДВЕРЖЕННЫХ РИСКУ ВОЗНИКНОВЕНИЯ ЧРЕЗВЫЧАЙНЫХ СИТУАЦИЙ ПРИРОДНОГО И ТЕХНОГЕННОГО ХАРАКТЕРА ПОСЕЛЕНИЯ

М 1:25000

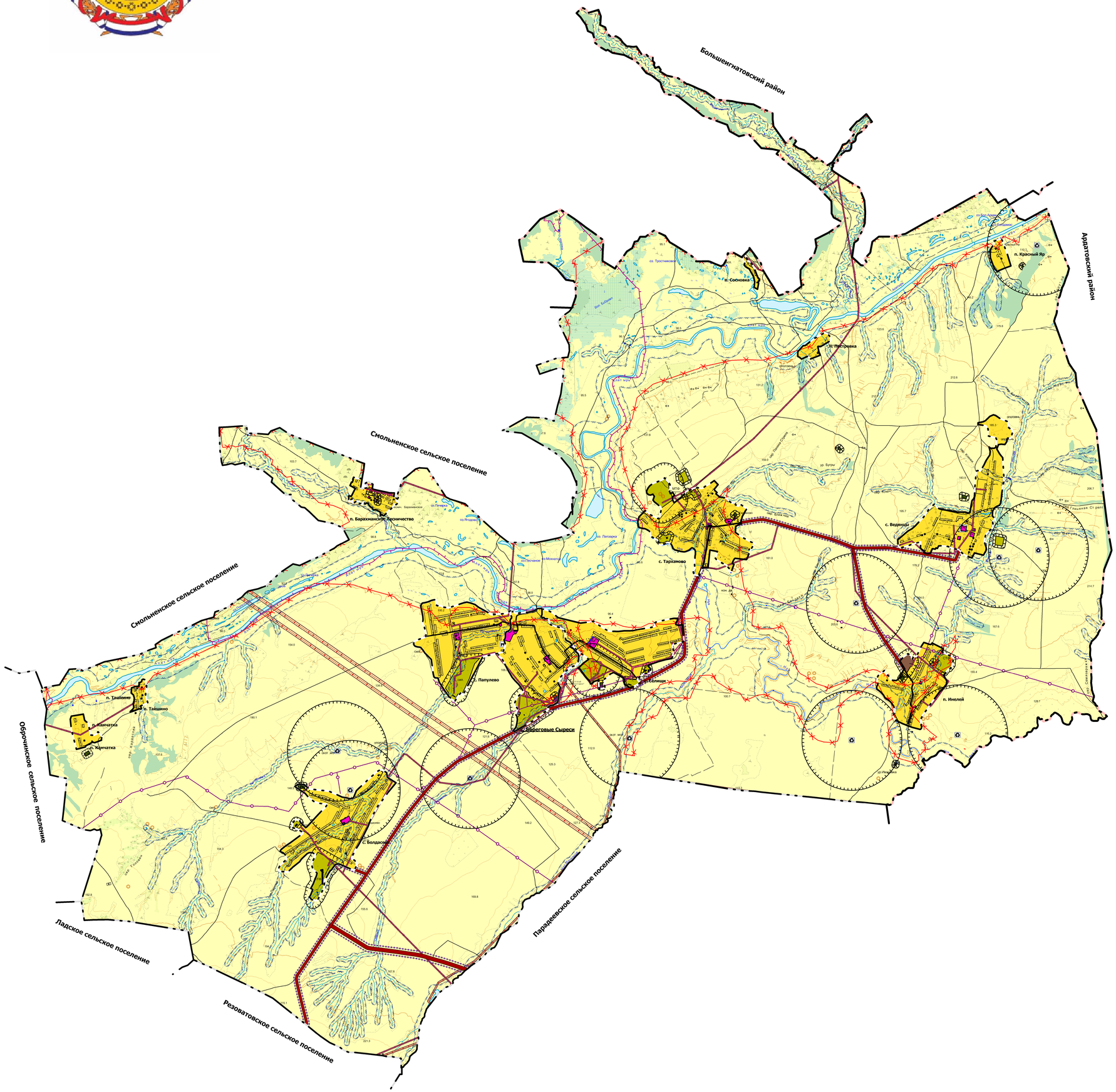

С
З В
Ю

Условные обозначения

СУЩ. ПЛАН. РЕКОНСТР. ЛИКВИД.

Границы

- граница муниципального района
- граница сельского поселения
- граница населенных пунктов

Населенные пункты

с. Береговые Сыреси — административный центр поселения

Зоны и объекты с особыми условиями использования территории

- санитарно-защитная зона
- придорожная полоса
- санитарный разрыв линий железнодорожного транспорта
- охранная зона инженерных коммуникаций
- водоохранная зона
- охранная зона особо охраняемых природных территорий

Транспортная инфраструктура

автомобильные дороги

- автомобильные дороги регионального или межмуниципального значения
- автомобильные дороги местного значения

Инженерная инфраструктура

- линии электропередачи 500 кВ
- линии электропередачи 35 кВ
- линии электропередачи 10 кВ
- газопровод распределительный высокого давления

Функциональные зоны

- зона застройки индивидуальными жилыми домами
- общественно-деловые зоны
- зона сельскохозяйственных угодий
- производственная зона
- зона инженерной инфраструктуры
- производственная зона сельскохозяйственных предприятий
- зона кладбищ

Поверхностные водные объекты

- водоем
- водоток

Леса

- леса защитные

Объекты утилизации, обезвреживания, размещения отходов производства и потребления

- скотомогильник

Территории, подверженные риску ЧС природного характера

- зона затопления

Изм.	Кол.	Лист	№ док.	Подпись	Дата

Заказчик: Администрация Берегово-Сыресевского сельского поселения Ичалковского муниципального района РМ

ГЕНЕРАЛЬНЫЙ ПЛАН БЕРЕГОВО-СЫРЕСЕВСКОГО СЕЛЬСКОГО ПОСЕЛЕНИЯ ИЧАЛКОВСКОГО МУНИЦИПАЛЬНОГО РАЙОНА РМ

КАРТА ТЕРРИТОРИЙ, ПОДВЕРЖЕННЫХ РИСКУ ВОЗНИКНОВЕНИЯ ЧРЕЗВЫЧАЙНЫХ СИТУАЦИЙ ПРИРОДНОГО И ТЕХНОГЕННОГО ХАРАКТЕРА ПОСЕЛЕНИЯ М 1:25000

Стадия	Лист	Листов
РП	10	

ПРЕДСТАВИТЕЛЬ С ОГРАНИЧЕННОЙ ОТВЕТСТВЕННОСТЬЮ Гипрозем С

Согласовано

Взам. инв. №

Подп. и дата

Инв. № подл.